



SALA DE JARDIM DE INFÂNCIA

Ano Letivo 19'/20'

19'

Setembro

ESTAMOS DE VOLTA!
Retorno às aulas e adaptação;
Explorar cada cantinho da Sala;

Outubro

As Cores;
O Outono;
Dia 2- Fotografias de Natal
Dia 21 – Comemoração do Dia da alimentação – Nutristórias “Cabelinhos de Ouro e os Três Ursos”
Semana de 28 e 31 – Halloween e decoração da escola;
Dia 31 – Comemoração do Halloween – “Vestidos a rigor”;

Novembro

O Corpo Humano;
Dia 11 – São Martinho;
Dia 19 - Feriado de Odivelas - estaremos abertos;
Dia 20 – Dia Nacional do Pijama;

Dezembro

Dia 2 – Carta ao Pai Natal – Ida aos Correios;
Semana de 2 a 6 – Preparação e decoração do colégio para o Natal;
Dia 11– Teatro vem à escola- Kika – “Um sonho de Natal”;
Dia 13 –PASSEIO- Teatro politeama – Musical “Rainha do Gelo”;
Dia 18 – Festa de Natal;
Dias 24, 25, 26 e 31 – Encerrados;



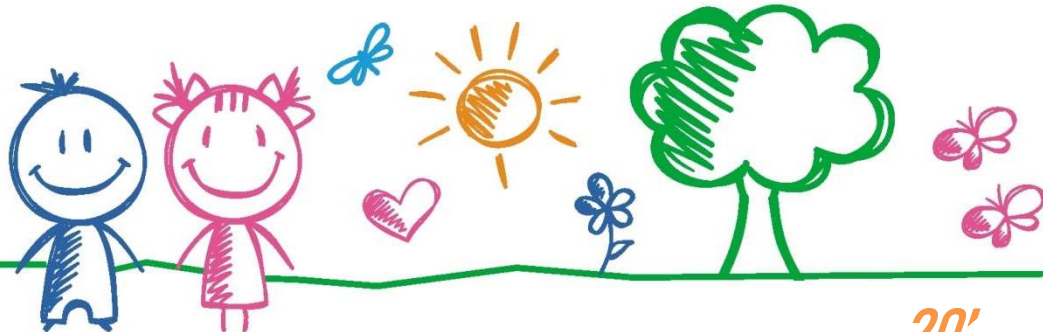

<u>Janeiro</u>	<u>Fevereiro</u>	<u>Março</u>
<p>Dias 1 e 2 - Encerrados;</p> <p>Dia 6 - Passeio-Comemoração do Dia de Reis - "O Caminho das Fadas Parque de Monserrate";</p> <p>Semana de 13 a 17 - O Inverno;</p> <p>.</p>	<p>Transportes;</p> <p>Dia 14 - Comemoração do Dia dos Namorados;</p> <p>Semana de 17 a 21 - Preparação e decoração do colégio para o carnaval;</p> <p>Dia 21 - Desfile e Fotografias de Carnaval - "Vestidos a rigor"</p> <p>Dia 24 e 25 - Carnaval-Encerrados;</p>	<p>Boas vindas à Primavera;</p> <p>Dia 10 - Nutristórias "Clara, a menina das cores";</p> <p>Dia 19 - Comemoração do Dia do Pai;</p> <p>Dia 20 - Comemoração do Dia Mundial da Saúde Oral - Projeto Vila Saúde, Museu da Farmácia vem à nossa escola;</p>
<u>Abril</u>	<u>Maio</u>	<u>Junho</u>
<p>Páscoa</p> <p>Dia 10 - Sexta-feira Santa - Feriado</p> <p>Semanas de 20 a 24 - Profissões;</p> <p>Dia 30 - Passeio- Quartel dos Bombeiros de Odivelas;</p>	<p>Dia 5 -Comemoração do Dia da Mãe;</p> <p>Dia 15 - Dia Internacional da Família;</p> <p>Semana de 18 a 22 e 25 a 29 - Os animais;</p>	<p>Dia 1 - Comemoração do Dia Mundial da Criança/ Passeio de Fim de Ano - PASSEIO - MONTE SELVAGEM;</p> <p>Semana de 1 a 9 - Santos populares;</p> <p>Dia 10 - Dia de Portugal - Feriado;</p> <p>Dia 11 - Corpo de Deus - Feriado;</p> <p>Dia 12 - Encerrados;</p> <p>Semana de 15 a 19 - O Verão;</p> <p>Semana de 22 a 26 - PRAIA;</p>
<u>Julho</u>	<u>Agosto</u>	
<p>Atividades livres;</p>	<p>Atividades livres;</p>	

Nota:

Todas as atividades desenvolvidas durante o ano letivo terão como objetivo o desenvolvimento, a coordenação e orientação: motora, fina, linguagem, memorização, concentração, criatividade e noção espaço/tempo.



BONECA DE GORDA

Por vezes as nossas atividades poderão estar sujeitas a algumas alterações.

