



SALA DE CRECHE

Ano Letivo 19'/20'

19'

SETEMBRO

ESTAMOS DE VOLTA!

Regresso às aulas e adaptação;
Explorar cada cantinho da Sala;

OUTUBRO

0 Outono;
Semana de 1 e 4 – Cor laranja;
Dia 2 – Fotografias de Natal;
Semana de 28 e 31 –
Halloween e decoração da
escola;
**Dia 31 – Comemoração do
Halloween – “vestidos a
rigor”;**

NOVEMBRO

Semana de 4 a 8 – Cor
vermelha;
Dia 11 – São Martinho;
Dia 19 - Feriado de Odivelas -
estaremos abertos;
**Dia 20 – Dia Nacional do
Pijama;**
Semana de 25 e 29 – Corpo
humano (cabeça, barriga,
braços e pernas);

DEZEMBRO

Semana de 2 a 6 –
Preparação e decoração do
colégio para o Natal;
Semana de 9 a 13 – Cor verde;
**Dia 11- Teatro vem à escola-
Kika - “ Um sonho de Natal”;**
Dia 18 – Festa de Natal;
Dias 24, 25, 26 e 31 -
Encerrados;



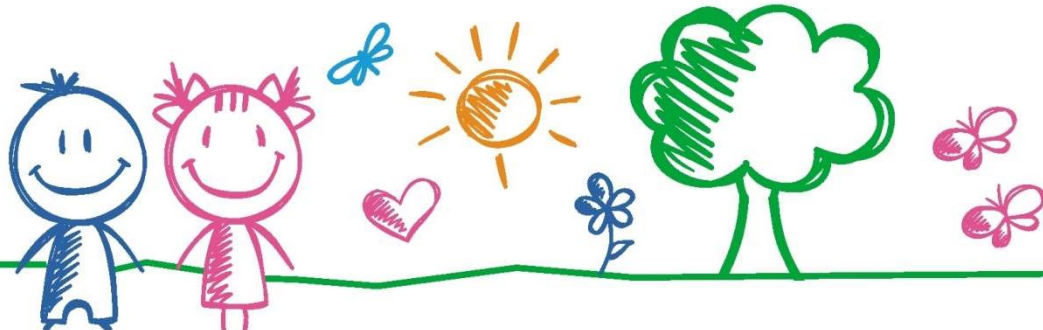

<u>JANEIRO</u>	<u>FEVEREIRO</u>	<u>MARÇO</u>
Dias 1 e 2 - Encerrados; Dia 6 - Comemoração do Dia de Reis; Semana de 13 a 17 - O Inverno; Semana de 20 a 24 - Cor amarela. .	Semana de 3 a 7 - Cor azul; Dia 14 - Comemoração do dia dos namorados; Semana de 17 a 21 - Preparação e decoração do colégio para o carnaval; Dia 21 - Desfile e Fotografias de Carnaval - "vestidos a rigor"; Dia 24 e 25 - Encerrados	Semana de 2 a 13 - Resumo das cores já apresentadas; Dia 10 - Nutristórias "Clara, a menina das cores"; Dia 19 - Comemoração do Dia do Pai; Dia 21 - Dia da árvore;
<u>ABRIL</u>	<u>MAIO</u>	<u>JUNHO</u>
Semana de 6 a 9 - Páscoa; Dia 10 - Sexta-feira Santa - Feriado; Semana de 20 a 24 - Animais da quinta; Dia 28 - PASSEIO- Cantinho dos Pôneis; .	Dia 5 - Comemoração do Dia da Mãe; Semana de 11 a 15 - Família; Dia 15 - Dia Internacional da Família;	Dia 1 - Comemoração do Dia Mundial da Criança; Semana de 1 a 9 - Santos populares; Dia 10 - Dia de Portugal - Feriado; Dia 11 - Corpo de Deus - Feriado; Dia 12 - Encerrados Semana de 22 a 26 - O Verão;
<u>JULHO</u>	<u>AGOSTO</u>	
Atividades livres;	Atividades livres;	

Nota:

Todas as atividades desenvolvidas durante o ano letivo terão como objetivo o desenvolvimento, a coordenação e orientação: motora, fina, linguagem, memorização, concentração, criatividade e noção espaço/tempo.

Por vezes as nossas atividades poderão estar sujeitas a algumas alterações.

